Landesbibliothek
OLDENBURG

PRESSEMELDUNG

Datum
30.05.2023

Pressekontakt
Michaela Klinkow M.A.
Beauftragte für
Öffentlichkeitsarbeit

Tel.: +49 441 50 50 18-80
klinkow@lb-oldenburg.de

Meisterhafte Unikate – 100 Jahre Einbandkunst.
Ausstellung in der Landesbibliothek Oldenburg vom 8. Juni bis 19. August 2023

Die Ausstellung „Meisterhafte Unikate – 100 Jahre Einbandkunst“ gibt Einblick in die Entwicklung des zeitgenössischen künstlerischen Bucheinbandes in Deutschland – von den Anfängen in den Handbindeabteilungen der Leipziger Buchbindereien im frühen 20. Jahrhundert bis in die Gegenwart. Handgebundene Bücher, Buntpapiere, Gestaltungskonzepte, Werkzeuge, Materialien und Werkstattimpressionen dokumentieren die kontinuierliche Entwicklung der Einbandkunst, Wandel und Innovationen in Gestaltung und handwerklichen Techniken sowie Einflüsse aus den europäischen Nachbarländern an Beispielen der Internationalen Vereinigung Meister der Einbandkunst (MDE).

Die Jubiläumsausstellung zum 100. Jahrestag der Gründung des MDE in Leipzig wird in Oldenburg ergänzt durch Meistereinbände aus der Sammlung Onno Feenders, die sich seit 2022 in der Landesbibliothek befindet. Die Ausstellung spiegelt die Wechselwirkung von Einbandkunst und Sammelkultur und zeigt, dass der handgebundene, unikale Einband seine Faszination auch heute nicht verloren hat.

Abb. 1: Buchbinderinnen in einer Werkstatt, Berlin 1928 (Privatbesitz).

Adresse
Landesbibliothek Oldenburg
Pferdemarkt 15
26121 Oldenburg

lb-oldenburg.de

Landesbibliothek
OLDENBURG

Die Meister der Einbandkunst widmen sich der Aufgabe, die Kultur der zeitgenössischen Einbandkunst auf handwerklich und künstlerisch hohem Niveau zu pflegen, zu fördern und fortzusetzen. Die internationale Vereinigung bildet heute ein Forum für die moderne Einbandkunst und verbindet Buchbinder, Einbandkünstler, Sammler, Fachleute und am Einband interessierte Menschen.

Abb. 2: Dr. Onno Feenders in seiner Privatbibliothek. Foto: T. Klinkow Photography.

Seitdem es Bücher gibt, gibt es auch Menschen die Bücher sammeln und wertschätzen. In einem gesteigerten Maße trifft dieser Umstand auf einen Bibliophilen, einen Bücherliebhaber, zu. Mit der Sammlung Feenders befindet sich in der Landesbibliothek Oldenburg seit 2022 ein kostbarer Bücherschatz eines derartigen Bibliophilen. Einige prachtvolle Stücke daraus werden in der Ausstellung präsentiert.

Die Sammlung Feenders besticht durch ihre Dichte und Geschlossenheit und durch die konsequente Auswahl nach strengen Kriterien wie exzellenter Einbandkunst, Illustration und Typographie. Sie umfasst Einbände berühmter Meisterinnen und Meister, darunter Frieda Thiersch und Ignatz Wiemeler, und experimentelle Arbeiten zeitgenössischer Einbandkünstler.

Das Schöne Buch ist ein sinnliches Vergnügen. Es lädt uns ein, den Text, die Typographie, die Grafik und die Haptik der verarbeiteten Materialien zu erleben. Der Einband verbindet diese verschiedenen Ebenen und gibt dem Buch seine Form.

Meisterhafte Unikate – 100 Jahre Einbandkunst

Ausstellung 8.6. – 19.8.2023

Vernissage am 7. Juni 2023, 19 Uhr

Zur Einführung spricht Ingela Dierick, Vorsitzende der Internationalen Vereinigung Meister der Einbandkunst (MDE).

Öffnungszeiten:

Mo – Fr 10-19 Uhr, Sa 9-12 Uhr. Eintritt frei

Landesbibliothek
OLDENBURG

Ausstellungskatalog

Meisterhafte Unikate. 100 Jahre Einbandkunst. MDE - Meister der Einbandkunst. Aachen, 2022.
ISBN 3921743702. Preis: 45,00 Euro.

Abb. 3: „Chansons d'amour". Einband von Esther Everding aus der Sammlung Feenders, 2015.
Foto: Frauke Proschek, Landesbibliothek Oldenburg.

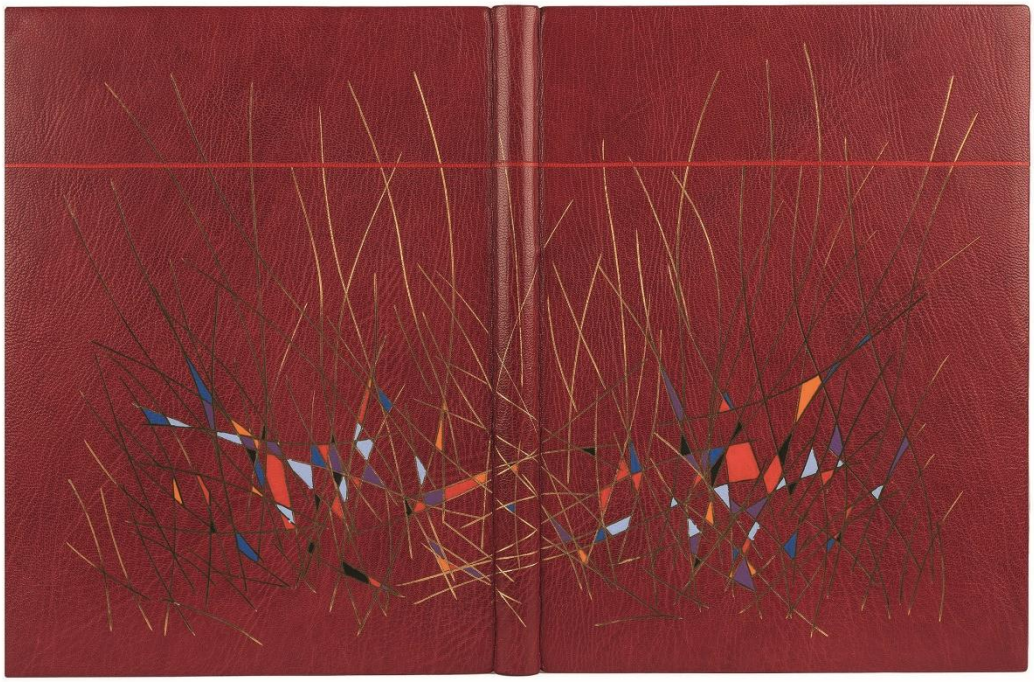

Abb. 4: Johann Wolfgang von Goethe: Walpurgisnacht. Einband von Ulrich Widmann. Hamburg, 2018.
Foto: Loek de la Haije.